

Unsere Angebote

Paket 10 Landtauchgänge	€	220,00
Paket 8 Landtauchgänge	€	188,00
Paket 6 Landtauchgänge	€	144,00
1 Landtauchgang	€	25,00
1 Nachttauchgang vom Ufer	€	35,00
"Early morning" Landtauchgang	€	30,00

Extras

Boot	€	35,00
Elphinstone	€	50,00
Elphinstone 1 Tauchgang (Speedboot)	€	35,00
Elphinstone Tagesbootstrip (incl. Mittagessen & Getränke)	€	50,00
Eintritt Strände	€	10,00
Abu Dabbab extra	€	10,00
Abu Ghusun Tagestrip	€	35,00
Dekokammer Versicherung 14 Tage	€	15,00

TAUCHKURSE FÜR UNSERE GÄSTE



Kurse

Kleiner Anfängerkurs Scuba incl. Ausrüstung	€	90,00
CMAS 1 Stern (open water) incl. Ausrüstung	€	280,00
PADI Open Water incl. Ausrüstung	€	350,00
CMAS 2 Sterne (advanced) incl. Ausrüstung	€	210,00
Auffrischen, Trieren... mit Privat-Lauchlehrer 2 Tauchgänge	€	65,00



TIEFEEMOTIONEN

Tauchabenteuer

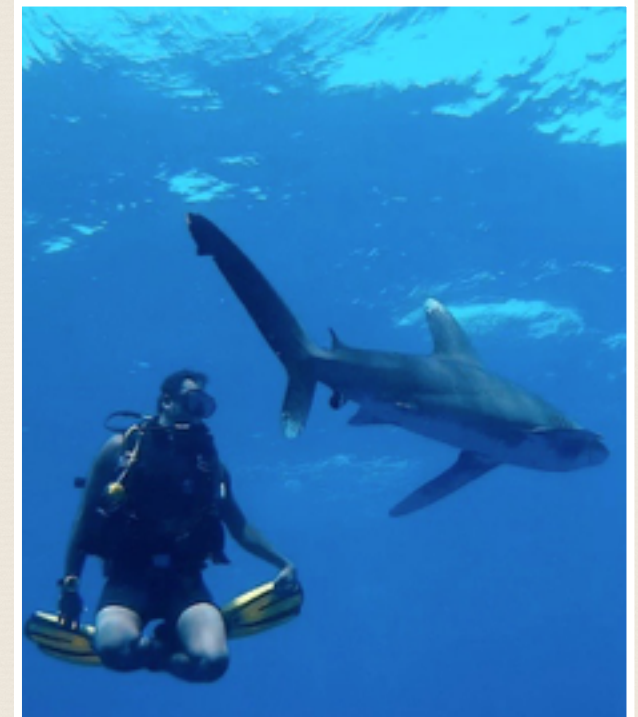



Elphinstone Reef, für erfahrene Taucher

Elphinstone Reef, eines der 10 schönsten Tauchgebiete der Welt, nur wenige Minuten von Marsa Alam entfernt. Elphinstone ist ca. 375 Meter lang, ein Riff teilweise steil auf bis zu 100 Meter abfallend. Eine Fülle von Weichkorallen und fast jede Art von maritimen Leben ist zu finden. Es ist nach Norden abgewinkelt, was eine konstante Strömung über das nördl. und südl. Riff verursacht. Plateaus liefern Begegnungen mit den verschiedensten Haiarten, z.B. Weissspitzenriffhai, Hammerhai, etc.. Auch sind im März/April zeitweise Mantas anzutreffen.

Mindestens 50 Tauchgänge und fortgeschrittene Zertifizierung sind hier erforderlich.

- | | |
|---------------------------------------|---------|
| 1 Tauchgang (Speedboot) - extra | € 35,00 |
| 2 Tauchgänge (Tagesbootstrip) - extra | € 50,00 |

FANTASTISCHE TAUCHPLÄTZE FÜR BEGINNER

Landtauchgänge oder den ganzen Tag vom Boot aus. Es ist zu wählen zwischen den spektakulärsten Riffen mit mehr als 1200 registrierten Fischarten in aussergewöhnlich klarem Wasser

SHA'AB MARSALA ALAM:

EXTRA € 45,00

Eines der aussergewöhnlichsten Riffe in dieser Gegend, wo hin und wieder auch Delfinschulen anzutreffen sind. Gebogenem Riff mit vielen Zinnen an beiden Enden (süd u.nord).Überraschende Begegnung mit Baracuda, Napoleon, Moränen und anderen Fischen.

Tagestour mit dem Boot (incl.Essen&Getränke)



Lustige Motive nehem dem Wrack

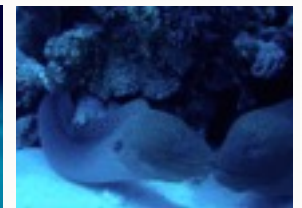

"Love Story"

SHA'AB SAMADAI - DOLPHIN HOUSE:

EXTRA € 50,00

Seit dem Jahr 2004 sehr bekannt (Nationalpark). Der erste Tauchgang beginnt an der Ostseite (max. Tiefe 24-30 m), mit beeindruckenden Höhlen. Zinnen mit farbenprächtigen Fischechwärmen und Anemonen. Beim zweiten Tauchgang Nervenkitzel pur in geheimnisvollen Höhlen.

Tagestour mit dem Boot (incl. Essen & Getränke)



Sha'ab Samadai Karte



Anemonen mit Clownfischen

LANDTAUCHGÄNGE EGLA, ASALAYA, SAMADAI, ABU DABBAB.

Tauchgänge vom Ufer aus sind ideal für Beginner durch den sanft abfallenden Grund mit teilweise Seegras. Manchmal leicht zu entdecken sind Schildkröten, Seeigel oder gar eine Seekuh. Geniessen Sie Ihren "Early morning dive".



Seekuh

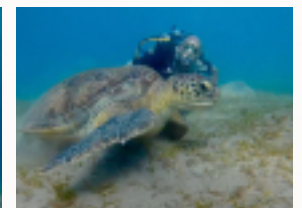

Tauchen mit Schildkröten